

VÝKAZ DOSAVADNÍHO A NOVÉHO STAVU ÚDAJŮ KATASTRU NEMOVITOSTÍ

Dosavadní stav			Nový stav											
Označení pozemku parc. číslem	Výměra parcely		Druh pozemku způsob využití	Označení pozemku parc. číslem	Výměra parcely		Druh pozemku způsob využití	Typ stavby způsob využití	Zpús. určení výměr	Porovnání se stavem evidence právních vztahů				
	ha	m ²			ha	m ²				Díl přechází z pozemku označeného v katastru nemovitostí	dřívější poz. evidenci	Číslo listu vlastnictví	Výměra dílu ha m ²	
30/1	*)	84 : 84	orná půda	30/1	14 : 78	ostat.pl. ostat. komunikace			2	30/1		266	14 : 78	
		82 : 22		30/10	9 : 20	orná půda		2	30/1	266	9 : 20			
				30/11	8 : 06	orná půda		2	30/1	266	8 : 06			
				30/12	8 : 10	orná půda		2	30/1	266	8 : 10			
				30/13	7 : 97	orná půda		0	30/1	266	7 : 97			
				30/14	8 : 57	orná půda		0	30/1	266	8 : 57			
				30/15	6 : 90	orná půda		2	30/1	266	6 : 90			
				30/16	7 : 10	orná půda		2	30/1	266	7 : 10			
				30/17	7 : 20	orná půda		2	30/1	266	7 : 20			
			30/18	6 : 96	orná půda		2	30/1	266	6 : 96				
	*)	84 : 84 82 : 22			84 : 84									

*) Návrh na změnu výměry p.č.30/1 podle § 29 odst.1 písmene d) vyhlášky č.26/2007Sb.ve znění vyhlášky č.164/2009Sb.

Výkaz údajů o bonitovaných půdně ekologických jednotkách (BPEJ) k parcelám nového stavu

Parcelní číslo podle		Kód BPEJ	Výměra		BPEJ na dílu parcely	Parcelní číslo podle		Kód BPEJ	Výměra		BPEJ na dílu parcely
katastru nemovitostí	zjednodušené evidenci		ha	m ²		katastru nemovitostí	zjednodušené evidenci		ha	m ²	
30/10		26000	9	20		30/14	26000	8	57		
30/11		26000	8	06		30/15	26000	6	90		
30/12		26000	8	10		30/16	26000	7	10		
30/13		26000	7	97		30/17	26000	7	20		
						30/18	26000	6	96		

Dělit nebo scelovat pozemky lze jen na základě územního rozhodnutí, pokud podmínky pro ně nejsou stanoveny jiným rozhodnutím nebo opatřením.

GEOMETRICKÝ PLÁN pro -rozdělení pozemku

Vyhotovil: Ing. Jitka Tejnorová
Čechova 108
290 01 Poděbrady
info@geodetka.eu, tel:774 530 615

Číslo plánu: 251-18/2012

Okres: Nymburk

Obec: Vrbová Lhota

Kat. území: Vrbová Lhota

Mapový list: V.S.IX-15-11

Kód způsobu určení výměr je určen podle § 77 odst.2 vyhlášky č.26/2007Sb.

Dosavadním vlastníkům pozemků byla poskytnuta možnost seznámit se v terénu s průběhem navržených nových hranic, které byly označeny předepsaným způsobem:

mezníkem z plastu

Náležitostmi a přesností odpovídá právním předpisům.



Geometrický plán ověřil úředně oprávněný zeměměřický inženýr:

Ing. Jitka Tejnorová

Dne: 26.3.2012

Číslo: 21/2012

Úředně oprávněný zeměměřický inženýr odpovídá za odbornou úroveň geometrického plánu, za dosažení předepsané přesnosti a za správnost a úplnost náležitostí podle právních předpisů.

Katastrální úřad, katastrální pracoviště souhlasí s očíslováním parcel.



Souhlas katastrálního úřadu, katastrálního pracoviště potvrdil:

Jana Mladějovská

Dne: 11.4.2012

Číslo: 316/2012

Jeden vpravo geometrického plánu a předepsané přílohy jsou uloženy u katastrálního úřadu.

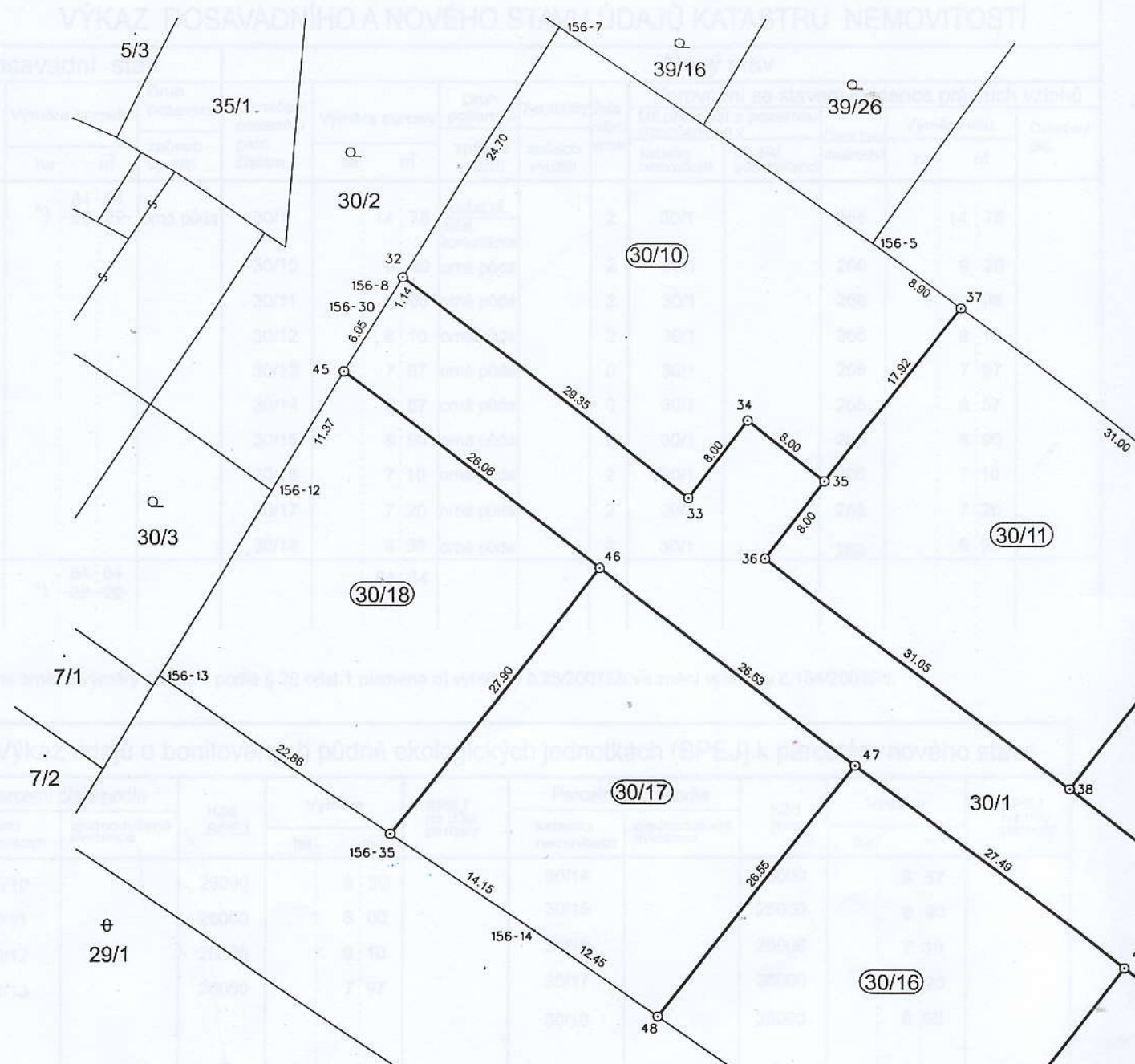

SEZNAM SOUŘADNIC (S-JTSK)

Číslo bodu	Souřadnice pro zápis do KN		Kód kvality	Poznámka
	Y	X		
156-1	696688.45	1046311.57	3	sloupek plotu
156-2	696734.44	1046274.48	3	sloupek plotu
156-3	696668.83	1046327.64	3	sloupek plotu
156-4	696704.91	1046298.30	3	sloupek plotu
156-5	696779.58	1046239.90	3	sloupek plotu
156-7	696805.14	1046221.73	3	sloupek plotu
156-8	696818.48	1046243.79	3	sloupek plotu
156-12	696828.56	1046260.22	3	sloupek plotu
156-13	696837.90	1046275.43	3	sloupek plotu
156-14	696807.53	1046296.63	3	sloupek plotu
156-30	696819.46	1046245.39	3	sloupek plotu
156-35	696819.12	1046288.54	3	mezník z plástu
156-36	696752.26	1046336.14	3	roh plotu
156-37	696737.28	1046316.86	3	mezník z plástu
156-39	696698.38	1046344.23	3	dočasně barva
175-22	696746.16	1046265.44	3	sloupek plotu
194-27	696769.88	1046322.97	3	sloupek plotu
226-22	696718.09	1046287.62	8	sloupek plotu
32	696817.90	1046242.83	3	mezník z plástu
33	696794.74	1046260.82	3	mezník z plástu
34	696789.83	1046254.50	3	mezník z plástu
35	696783.51	1046259.41	3	mezník z plástu
36	696788.42	1046265.73	3	mezník z plástu
37	696772.53	1046245.29	3	mezník z plástu
38	696763.94	1046284.75	3	mezník z plástu
39	696747.90	1046264.11	3	mezník z plástu
40	696739.46	1046303.77	3	mezník z plástu
41	696723.52	1046283.26	8	mezník z plástu

Číslo bodu	Souřadnice pro zápis do KN		Kód kvality	Poznámka
	Y	X		
42	696699.37	1046302.76	3	mezník z plástu
43	696714.95	1046322.81	3	mezník z plástu
44	696692.00	1046340.65	3	mezník z plástu
45	696822.63	1046250.55	3	mezník z plástu
46	696802.06	1046266.53	3	mezník z plástu
47	696781.14	1046282.78	3	mezník z plástu
48	696797.37	1046303.74	3	mezník z plástu
49	696759.42	1046299.66	3	mezník z plástu
50	696774.81	1046319.52	3	mezník z plástu

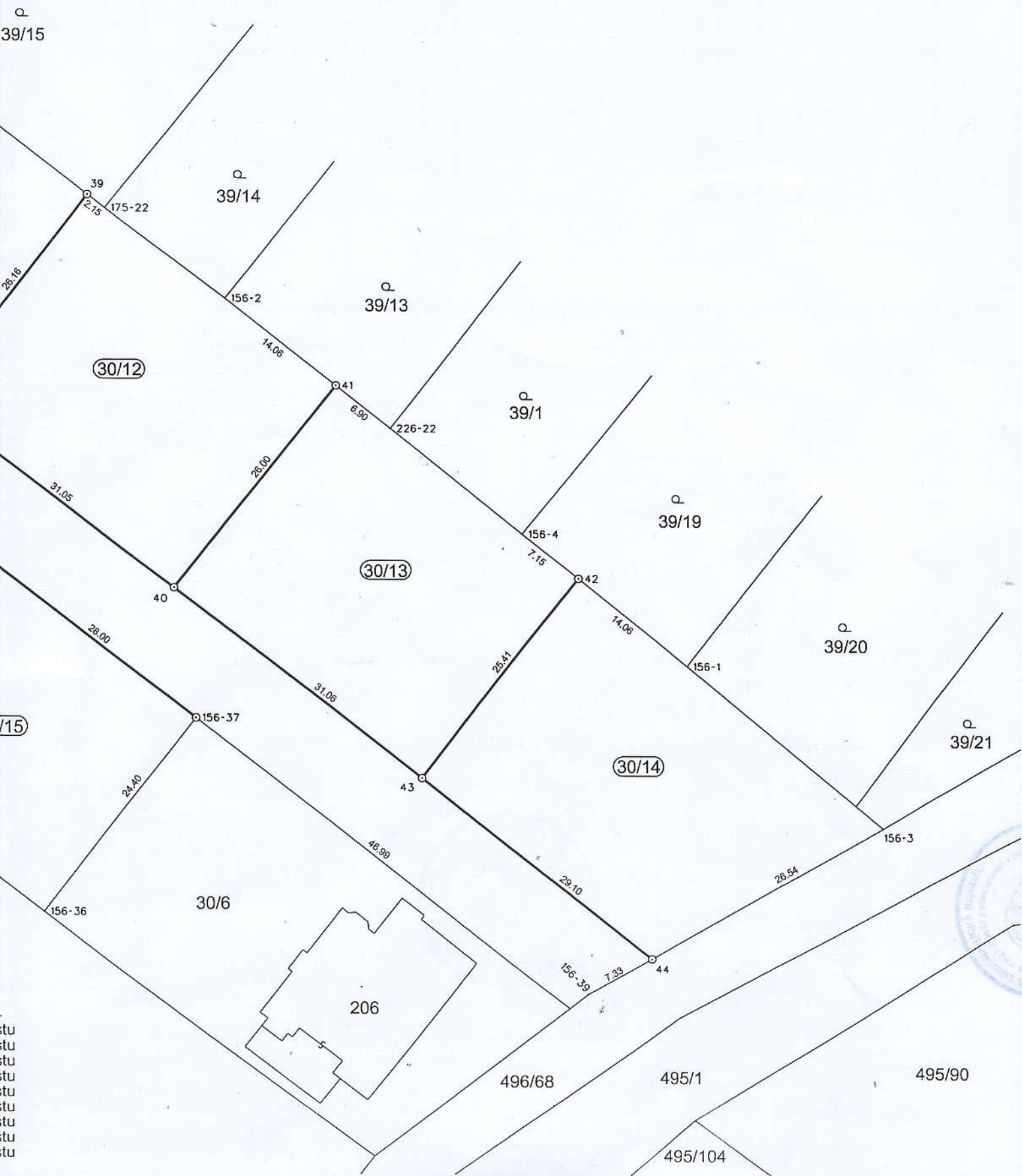

39/15

39/14

39/13

39/1

39/19

39/20

39/21

30/12

30/13

30/14

30/6

206

496/68

495/1

495/90

495/104

15

stu
stu
stu
stu
stu
stu
stu