

ÚP VRBOVÁ LHOTA

VÝKRES PŘEDPOKLÁDANÝCH ZÁBORŮ PŮDNÍHO FONDU

1 : 5 000

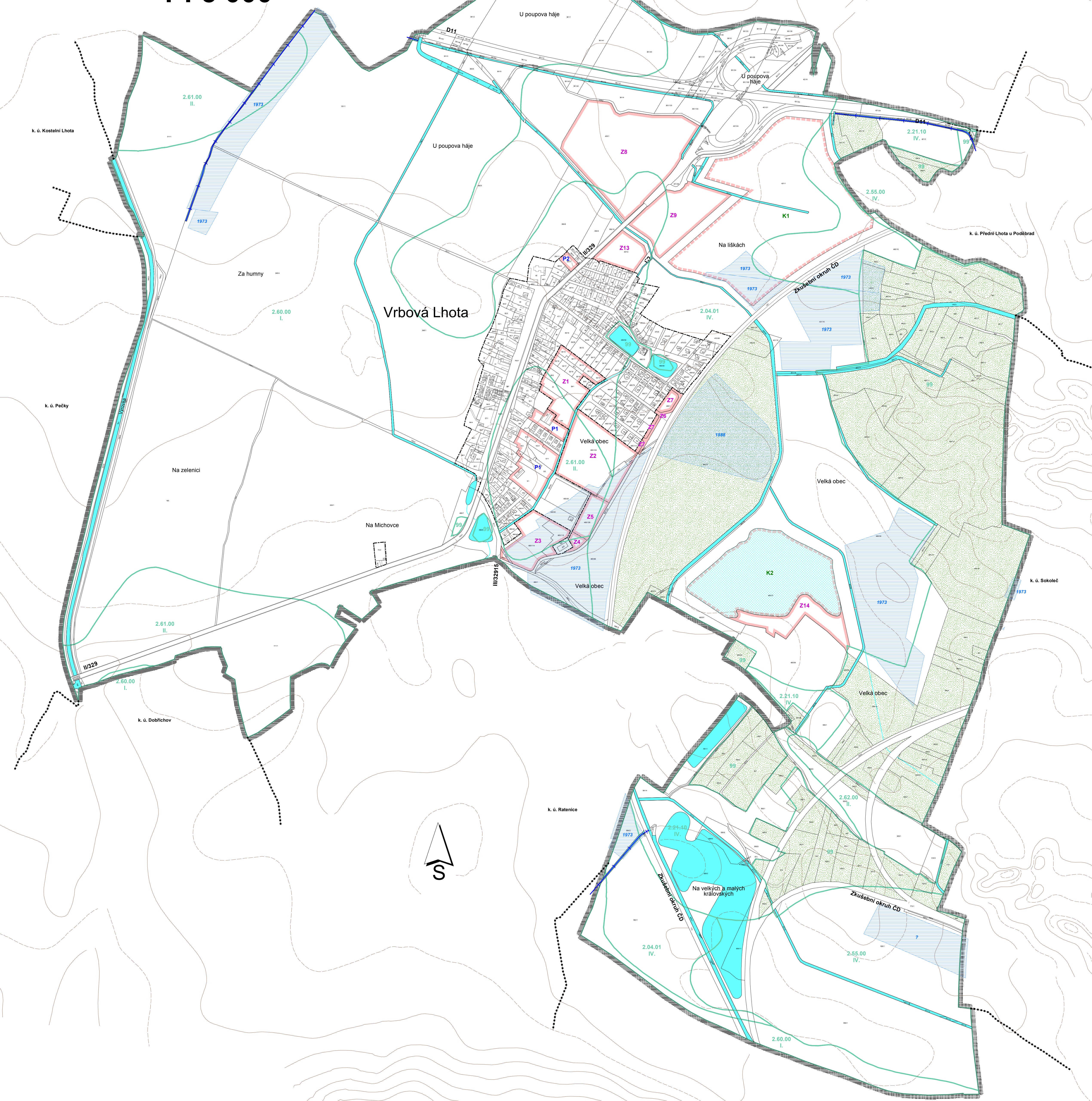

Legenda:

Star	Návrh	hranice řešeného území
-----	-----	hranice navazujících katastrálních území
-----	-----	zastavěné území k 1. 3. 2015
-----	-----	Z1 zastavitelné plochy
-----	-----	P1 plochy přestavby
-----	-----	K1 plochy změn v krajině
ZEMĚDĚLSKÝ PŮDNÍ FOND:		
-----	-----	hranice BPEJ
2.61.00	-----	kód BPEJ
II.	-----	třída ochrany ZPF
-----	-----	meliorované plochy
-----	-----	hlavní odvodňovací zařízení (HOZ otevřené)
-----	-----	plochy lesů zvláštního určení
-----	-----	vodní plochy a toky

Pořizovatel : MěÚ Poděbrady Odbor rozvoje a územního plánování	Urbanismus a doprava : Ing. arch. P. Čížek	
Objednatel : Obec Vrbová Lhota	Vodohospodář : A. Truhličková	
Zemědělský půdní fond : Ing. E. Šimůnková	Elektro : Ing. F. Ducháček	
ÚP VRBOVÁ LHOTA Právní stav po Změně č. 1 ÚP		Datum : IV. 2016
VÝKRES PŘEDPOKLÁDANÝCH ZÁBORŮ PŮDNÍHO FONDU		Měřítko : 1 : 5000
		B.5

DIGITÁLNÍ ZPRACOVÁNÍ A TISK 