



ÚZEMNÍ PLÁN VRBOVÁ LHOTA

ZÁZNAM O ÚČINNOSTI ÚZEMNÍHO PLÁNU

SPRÁVNÍ ORGÁN VYDÁVÁJÍCÍ ÚZEMNÍ PLÁN
Zastupitelstvo obce Vrbová Lhota
číslo usnesení:

Datum nabytí účinnosti poslední změny č. 3 územního plánu:

POŘIZOVATEL
Městský úřad Poštrbavy
Odbor výstavby a územního plánování
Jiřího náměstí 201, 290 31 Poštrbavy

Oprávněná úřední osoba pořizovatele
Jméno:

Funkce:

Podpis:

otisk úředního razítka

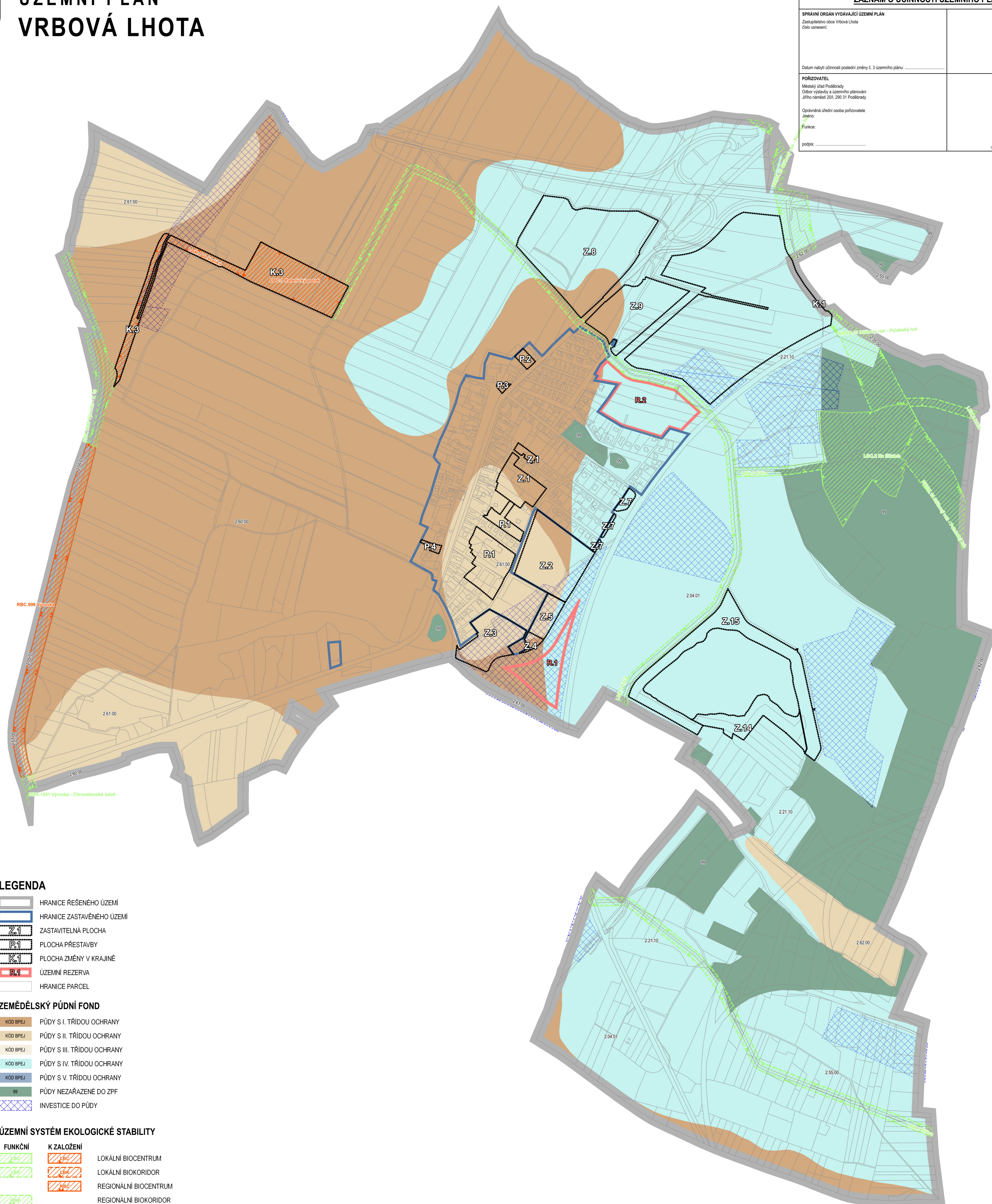

LEGENDA

- HRANICE ŘEŠENÉHO ÚZEMÍ
- HRANICE ZASTAVĚNÉHO ÚZEMÍ
- Z.1 ZASTAVITELNÁ PLOCHA
- P.1 PLOCHA PŘESTAVBY
- K.1 PLOCHA ZMĚNY V KRAJINĚ
- R.1 ÚZEMNÍ REZERVA
- HRANICE PARCEL

ZEMĚĚLSKÝ PŮDNÍ FOND

- KÓD BPEJ PŮDY S I. TŘÍDOU OCHRANY
- KÓD BPEJ PŮDY S II. TŘÍDOU OCHRANY
- KÓD BPEJ PŮDY S III. TŘÍDOU OCHRANY
- KÓD BPEJ PŮDY S IV. TŘÍDOU OCHRANY
- KÓD BPEJ PŮDY S V. TŘÍDOU OCHRANY
- 99 PŮDY NEZAŘAZENÉ DO ZPF
- INVESTICE DO PŮDY

ÚZEMNÍ SYSTÉM EKOLOGICKÉ STABILITY

- | FUNKČNÍ | K ZALOŽENÍ | |
|---------|------------|-------------------------|
| | | LOKÁLNÍ BIOCENTRUM |
| | | LOKÁLNÍ BIKORIDOR |
| | | REGIONÁLNÍ BIOCENTRUM |
| | | REGIONÁLNÍ BIKORIDOR |
| | | NADREGIONÁLNÍ BIKORIDOR |

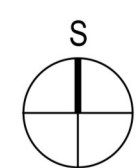

Atelier TESTUDO			
VEDOUcí ARCHITEKT	Ing. arch. Martin Zecula		tel.: 725 837 519 e-mail: zecula@atelierstudio.cz
MĚSTSKÝ INŽENÝR	Ing. Michal Moucha		tel.: 723 120 216 e-mail: moucha@atelierstudio.cz
OBJEDNATEL	Obec Vrbová Lhota, Poštrbánská 25, 289 11 Pěchy		
POŘIZOVATEL	Městský úřad Poštrbavy, Odbor výstavby a územního plánování, Jiřího náměstí 201, 290 31 Poštrbavy		
NÁZEV AKCE ÚPLNÉ ZNĚNÍ ÚZEMNÍHO PLÁNU VRBOVÁ LHOTA PO ZMĚNĚ Č. 3			
NÁZEV VÝKRESU VÝKRES PŘEDPOKLÁDANÝCH ZÁBORŮ PŮDNÍHO FONDU	mřítko: 1:5000	č. výkresu: B3	
číslo zakázky: 2018/09/ÚP	datum: leden 2024		