



ÚZEMNÍ PLÁN VRBOVÁ LHOTA

ZÁZNAM O ÚČINNOSTI ÚZEMNÍHO PLÁNU

SPRÁVNÍ ORGÁN VYDÁVÁJÍCÍ ÚZEMNÍ PLÁN
Zastupitelstvo obce Vrbová Lhota
číslo usnesení:

Datum nabytí účinnosti poslední změny č. 3 územního plánu:

POŘIZOVATEL
Městský úřad Pošobřady
Odbor výstavby a územního plánování
Jiřího náměstí 201, 290 31 Pošobřady

Oprávněná úřední osoba pořizovatele
Jméno:

Funkce:

podpis:

ota. úřadního razítka

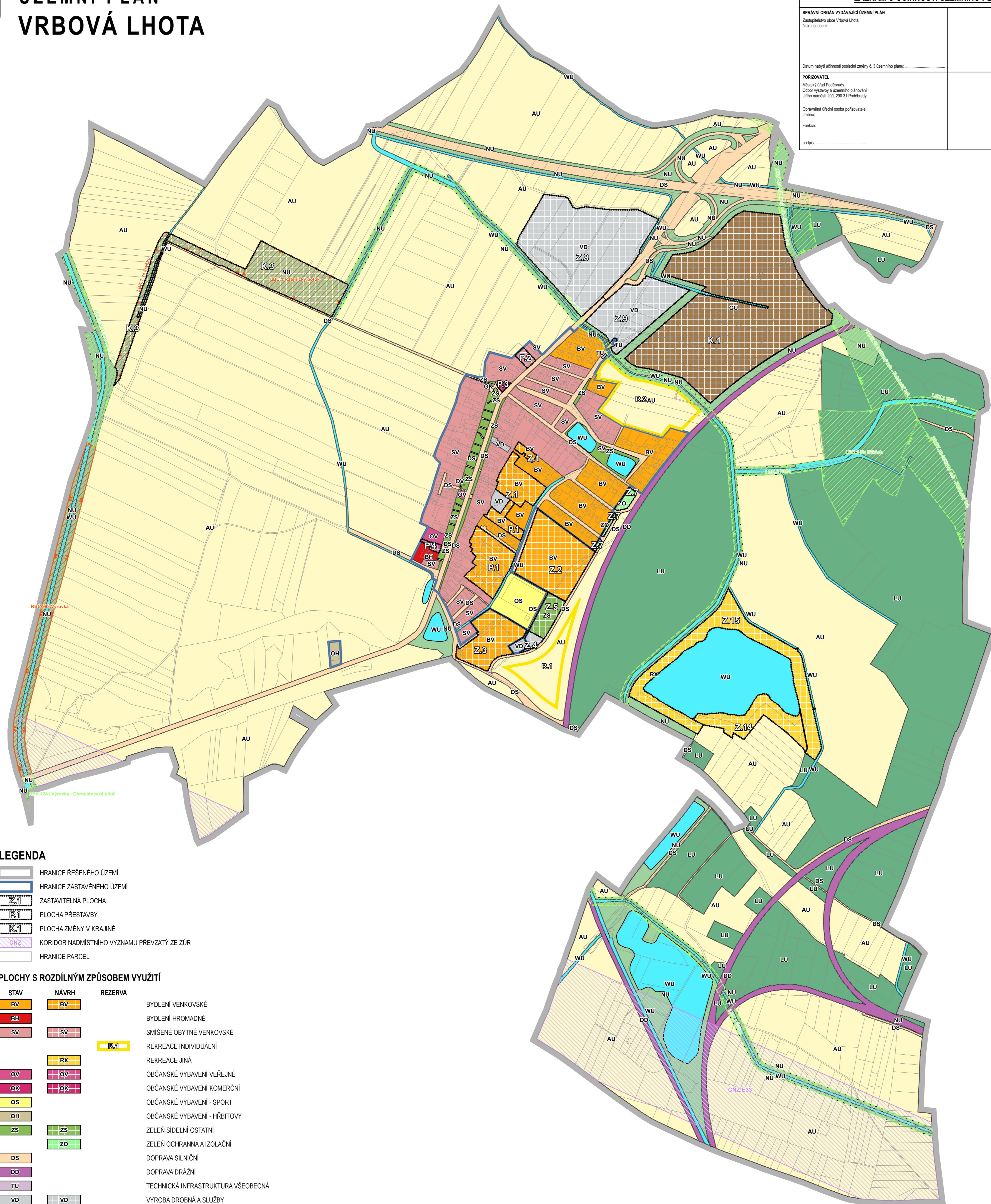

LEGENDA

- HRANICE ŘEŠENÉHO ÚZEMÍ
- HRANICE ZASTAVĚNÉHO ÚZEMÍ
- ZASTAVITELNÁ PLOCHA
- PLOCHA PŘESTAVBY
- PLOCHA ZMĚNY V KRAJINĚ
- KORIDOR NADMÍSTNÍHO VÝZNAMU PŘEVZATÝ ZE ŽÚR
- HRANICE PARCEL

PLOCHY S ROZDÍLNÝM ZPŮSOBEM VYUŽITÍ

STAV	NÁVRH	REZERVA	
BV	BV'		BYDLENÍ VENKOVSKÉ
BH			BYDLENÍ HROMADNÉ
SV	SV'		SMÍŠENÉ OBYTNÉ VENKOVSKÉ
		R.1	REKREACE INDIVIDUÁLNÍ
		RX	REKREACE JINÁ
OV	OV'		OBČANSKÉ VYBAVENÍ VEŘEJNÉ
OK	OK'		OBČANSKÉ VYBAVENÍ KOMERČNÍ
OS			OBČANSKÉ VYBAVENÍ - SPORT
OH			OBČANSKÉ VYBAVENÍ - HRBITOVY
ZS	ZS'		ZELEŇ SIDELNÍ OSTATNÍ
		ZO	ZELEŇ OCHRANNÁ A IZOLAČNÍ
DS			DOPRAVA SILNIČNÍ
		DD	DOPRAVA DRÁŽNÍ
TU			TECHNICKÁ INFRASTRUKTURA VŠEOBECNÁ
VD	VD'		VÝROBA DROBNÁ A SLUŽBY
WU			VODNÍ A VODOHOSPODÁRSKÉ VŠEOBECNÉ
AU			ZEMĚDĚLSKÉ VŠEOBECNÉ
LU			LESNÍ VŠEOBECNÉ
NU	NU'		PŘÍRODNÍ VŠEOBECNÉ
		GU	TĚŽBA NEROSTŮ VŠEOBECNÁ

ÚZEMNÍ SYSTÉM EKOLOGICKÉ STABILITY

FUNKČNÍ	K ZALOŽENÍ	
KBC	KBC'	LOKÁLNÍ BIOCENTRUM
KBC	KBC'	LOKÁLNÍ BIOKORIDOR
KBC	KBC'	REGIONÁLNÍ BIOCENTRUM
KBC	KBC'	REGIONÁLNÍ BIOKORIDOR
KBC	KBC'	NADREGIONÁLNÍ BIOKORIDOR

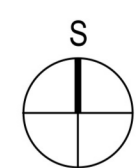

Atelier TESTUDO			
VYDÁVACÍ ARCHITEKT	Ing. arch. Martin Zecula	tel.: 725 837 519	e-mail: zecula@atelierstudio.cz
MĚSTSKÝ INŽENÝR	Ing. Michal Moucha	tel.: 723 120 216	e-mail: moucha@atelierstudio.cz
OBJEDNATEL	Obec Vrbová Lhota, Pošobřadská 25, 289 11 Pečky		
POŘIZOVATEL	Městský úřad Pošobřady, Odbor výstavby a územního plánování, Jiřího náměstí 201, 290 31 Pošobřady		
NÁZEV AKCE			
ÚPLNÉ ZNĚNÍ ÚZEMNÍHO PLÁNU VRBOVÁ LHOTA PO ZMĚNĚ Č. 3			
NÁZEV VÝKRESU	HLAVNÍ VÝKRES	mřížko:	č. výkresu:
číslo zakázky:	2018/09/ÚP	1:5000	A2
datum:		leden 2024	